

25 tonns

# MOBILKCRAN

KATO CR-250



## KRANRINGEN

Kranringen Isak M. Nilsen AS  
Postboks 2683  
3702 Skien  
Tlf: 35 50 59 50  
Fax: 35 50 59 60

Kranringen Nordås AS  
Postboks 111  
5859 Fana  
Tlf: 55 13 30 60  
Fax: 55 13 30 61

Kranringen Evensen Kran AS  
Raveien 191  
3242 Sandefjord  
Tlf: 33 47 71 11  
Fax: 33 47 51 14

Kranringen, avd. Tønsberg  
Kaldnes Industriområde  
3115 Tønsberg  
Tlf: 33 01 90 70  
Mob. 92 84 28 61



## Arbeidsområde

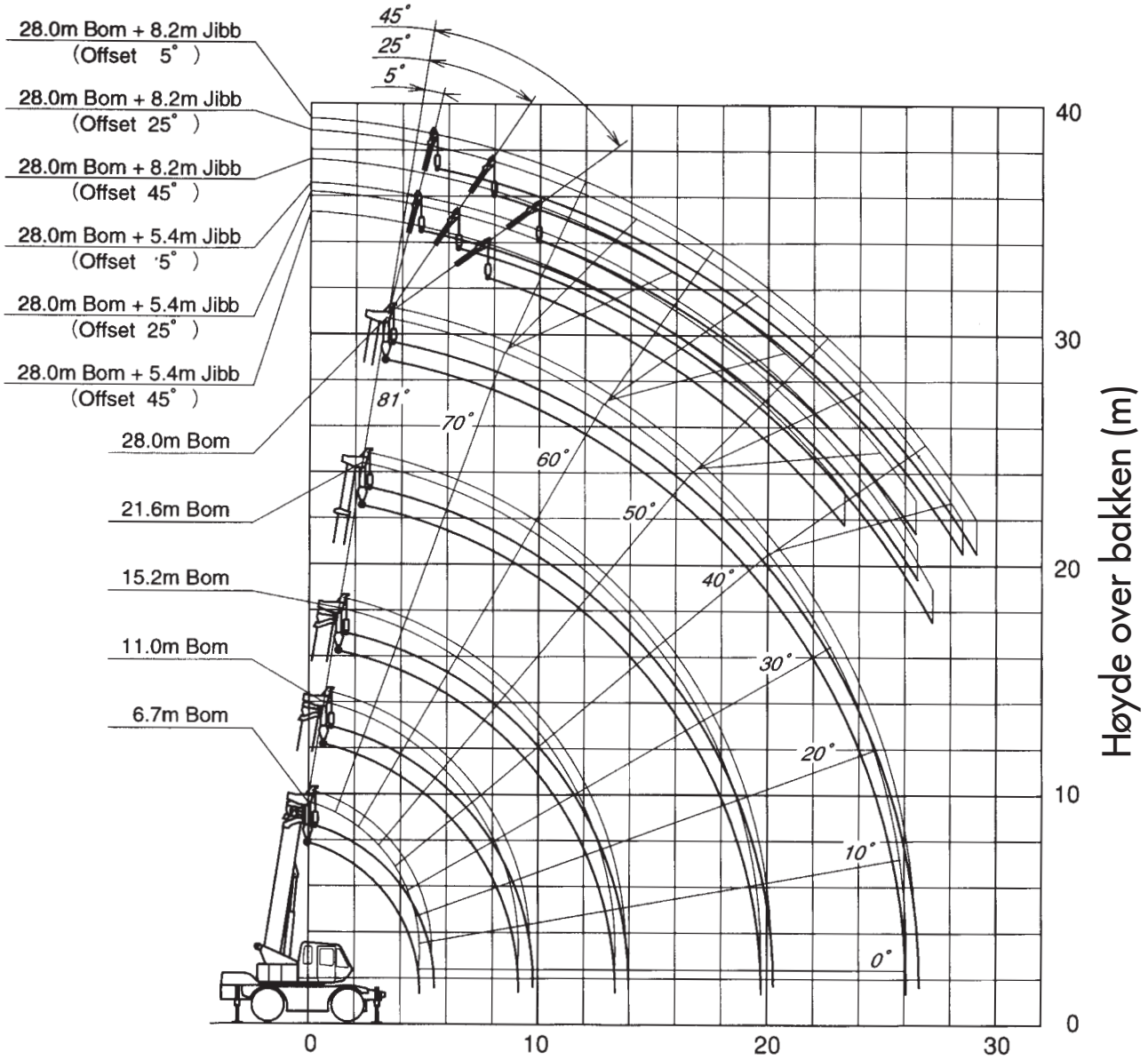

Radius fra senter (m)

NB: Diagrammet tar ikke hensyn til avbøyning på bom og jibb.



# KRANRINGEN

## Hovedbom på støtteben

Radius m	Støtteben helt utkjørt (6,0 m) – 360°					Støtteben halvt utkjørt (4,5 m) – 360°					Støtteben helt innkjørt 360°				
	6,7 m	11,0 m	15,2 m	21,6 m	28,0 m	6,7 m	11,0 m	15,2 m	21,6 m	28,0 m	6,7 m	11,0 m	15,2 m	21,6 m	28,0 m
	t	t	t	t	t	t	t	t	t	t	t	t	t	t	t
2,8	25,00	12,00	12,00			25,00	12,00	12,00			10,00	9,50	7,90		
3,0	22,00	12,00	12,00	8,00		22,00	12,00	12,00	8,00		8,75	8,45	7,15	6,50	
3,5	20,00	12,00	12,00	8,00		20,00	12,00	12,00	8,00		6,60	6,30	5,65	5,45	
4,0	17,00	12,00	12,00	8,00	6,50	17,00	12,00	12,00	8,00	6,50	5,10	4,85	4,55	4,55	4,25
4,5	15,00	12,00	12,00	8,00	6,50	15,00	12,00	12,00	8,00	6,50	4,10	3,85	3,70	3,80	3,65
5,0		12,00	12,00	8,00	6,50		12,00	12,00	8,00	6,50		3,10	3,00	3,20	3,15
5,5		12,00	12,00	8,00	6,50		9,80	9,70	8,00	6,50		2,50	2,40	2,70	2,70
6,0		12,00	11,50	8,00	6,50		8,20	8,10	8,00	6,50		2,05	1,95	2,30	2,35
6,5		11,30	10,60	8,00	6,50		7,00	6,85	7,25	6,50		1,60	1,55	1,95	2,00
7,0		10,15	9,90	7,85	6,50		6,00	5,90	6,55	6,50		1,25	1,20	1,65	1,75
8,0		7,90	7,80	7,10	5,90		4,60	4,50	5,10	5,40		0,70	0,60	1,15	1,30
9,0		6,20	6,10	6,35	5,35		3,60	3,45	4,05	4,40					
10,0			4,90	5,45	4,80			2,65	3,30	3,60					
11,0			4,00	4,60	4,30			2,05	2,65	3,00					
12,0			3,25	3,85	3,85			1,55	2,15	2,50					
13,0			2,65	3,30	3,50			1,15	1,75	2,10					
14,0				2,80	3,10				1,40	1,75					
15,0				2,35	2,70				1,15	1,45					
16,0				2,00	2,35				0,90	1,20					
17,0				1,70	2,00				0,70	0,95					
18,0				1,45	1,75				0,50	0,80					
19,0				1,20	1,50				0,35	0,60					
20,0			(19,7m)	1,05	1,30					0,45					
21,0					1,15					0,35					
22,0					0,95										
23,0					0,80										
24,0					0,70										
25,0					0,60										
26,0					0,50										
Krok	for 25 t	for 22 t				for 25 t	for 22 t				for 25 t	for 22 t			
Krokvekt	200 kg	200 kg				200 kg	200 kg				200 kg	200 kg			
Antall Parter	7	4				7	4				7	4			
Kritisk bomvinkel	-	-	-	-	-	-	-	-	-	35°	-	20°	51°	62°	69°



## Stillestående på hjul

Radius m	6,7 m		11,0 m		15,2 m	
	Over front †	360° †	Over front †	360° †	Over front †	360° †
3,0		6,00		5,50		5,20
3,5	8,50	4,50	8,50	4,10	8,00	3,80
4,0	8,50	3,30	8,50	3,20	8,00	3,00
4,5	7,50	2,55	7,20	2,55	6,50	2,40
5,0			6,10	2,00	5,40	1,90
5,5			5,10	1,55	4,55	1,50
6,0			4,25	1,20	3,85	1,15
6,5			3,55	0,90	3,30	0,85
7,0			3,00	0,65	2,80	
8,0			2,15		2,05	
9,0			1,55		1,50	
10,0					1,00	
11,0					0,60	
Krok	for 22 t					
Krokvekt	200 kg					
Antall parter	6		4			
Kritisk bomvinkel	-	-	-	30°	33°	57°

## Kjøring med last i krok (mindre enn 2 km/h)

Radius m	6,7 m		11,0 m		15,2 m	
	Over front †	360° †	Over front †	360° †	Over front †	360° †
3,0		4,80		4,40		4,00
3,5	6,80	3,60	6,40	3,30	5,90	3,00
4,0	6,80	2,65	6,40	2,55	5,90	2,40
4,5	6,00	2,05	5,50	2,05	5,00	1,90
5,0			4,75	1,50	4,30	1,40
5,5			4,10	1,05	3,65	1,00
6,0			3,40	0,65	3,10	0,60
6,5			2,85		2,65	
7,0			2,40		2,25	
8,0			1,65		1,60	
9,0			1,00		1,00	
10,0					0,50	
11,0						
Krok			for 22 t			
Krokvekt			200 kg			
Antall parter	6		4			
Kritisk bomvinkel	-	-	-	42°	35°	60°

# Kato CR-250

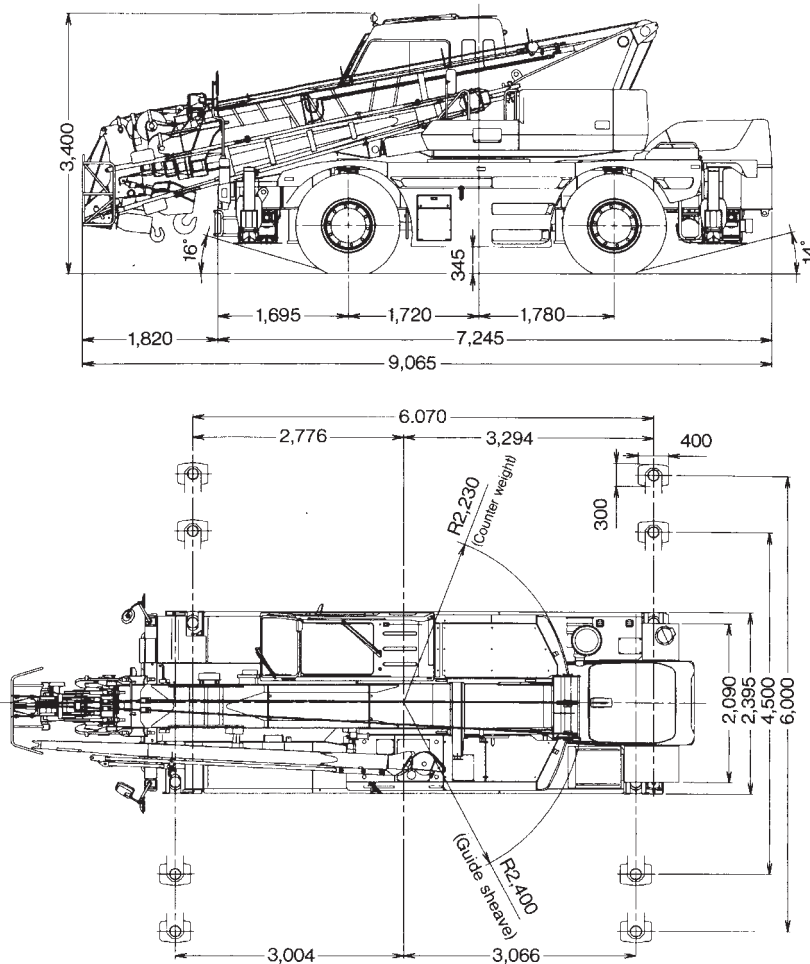

Forbehold om at illustrasjon avviker noe fra virkeligheten.

## Tekniske data:

Egenvekt foraksel: 12.000 kg  
Egenvekt bakaksel: 12.000 kg

Kontakt:



# KRANRINGEN